

第51号(1月号)

暁^{あけ} の 鐘^{かね}

AKENO
KANE



この小冊子「暁の鐘」は、明治大学および父母会の情報をwebサイトとの連動性を高めるために提供するものです。

ご父母の皆さまと大学をつなぐ 父母会LINE友だち登録受付中!

父母向け情報を週1回ペースで配信。
トーク機能は使えません。
大学および所属する地区父母会情報など、
お子さんが通う明治大学の
ホット・トピックスが届きます。

馬のように、力強く「前へ」進む
一年になりますように



父母会LINE

@meiji_fubo



学外相談窓口のご案内

【明治大学専用】こころとからだの相談フリーダイヤル24

■24時間 相談サービス (年中無休)

医師・保健師・看護師などの有資格者が、24時間・年中無休で健康・医療・介護・育児メンタルヘルスなどのご相談に対応します。相談しづらい学校・プライベートなどのこころの悩みに、心理カウンセラーが対応します。守秘義務により、明治大学との間で緊急時を除き相談内容の共有・連携は行いません。

通話料・相談料無料

【相談無料】 明治大学の学生(非正規生除く)とご父母の方々にご利用いただけます

INDEX

- 4 ラグビー 関東大学対抗戦2025 伝統の明早戦
- 6 めいじろう探訪記 父母会の輪 Vol.6 埼玉県東部
- 8 就職講演会が開催されました
- 10 新年気持ちを新たに、大人の「まなび」を始めましょう。リバティアカデミー講座
- 12 地区父母会の活動をご紹介します
- 15 教育振興協力資金へのご支援のお願い

明治大学ラグビー部

2025年度のスローガンは「完遂」

明治のラグビーといえば、「真っ直ぐ前に出る」ラグビー。67年間監督を務めた故・北島忠治監督は、サインプレーが多様化しつつあるラグビーの中、「基本」に忠実である事に徹底しました。「重戦車」と呼ばれる強力フォワードを軸に戦うのがチームの特徴であり、前へ前へと真っ直ぐ突進する明快なラグビースタイルで、明治大学ラグビー部の黄金期を築上げました。

明治のラグビーは勝利という結果を求めることなく、その過程を大切にしています。大きな敵に対して、腹をくくって、負けてなるものかという強い気持ちで向かうことに真髓があります。それはラグビーという楕円球を追いかけるゲームだけではなく、人生の逆境でも逃げることなく強い気持ちで立ち向かうことと共通しています。

「王座奪回」というテーマのもとに、「前へ」の精神に現代のラグビー要素を取り入れ、ファンの皆様に感動を与えられるようなラグビーを目指します。



「暁の鐘」について ご意見・ご感想をお寄せください

<https://forms.office.com/r/a2AzE3Jhvm>



掲載された方に
父母会グッズをプレゼント!



プレゼントの内容は一部変更となる場合があります

読者の声

通っている学生だけではなく、親が情報を得られる貴重な暁の鐘。毎月届くのが楽しみです。
めいじろうのコスプレが可愛くてたまりません!

デ이지ー(商4)

Go forward 関東大学ラグビー対抗戦 2025 伝統の明早戦



Meiji University
Rugby Football Club
2025 Season Slogan
完遂

2025年12月7日(日)、これまでいくつもの名場面を生み出した
対早稲田大学戦が東京・国立競技場で開催され、父母会からも
全国から多くのご父母が駆け付けました。
快晴の空の下、国立競技場の観客席はびっしりとラグビーファ
ンで埋まり、歓声と熱気で包まれました。



関東大学対抗戦、今期の優勝決定戦となる明早戦！
試合開始直後から両校は堅守を貫き、簡単にはトライを許しませんでした。
前半17分に、早稲田大学に先制を許すも、明治大学も圧力をかけ、
30分にトライとコンバージョンゴールで追いつき、
前半は10-10の同点で前半を折り返します。



後半開始直後、明治大学はスクラムで圧力を強め、敵陣深く攻め込みます。後半5分には、早稲田大学
のキックを明治大学がチャージし、勝ち越しトライを決め15-10と逆転。このプレーで試合の流れは一
気に明治へ傾きました。

その後も明治大学はFW戦で優位を保ちます。早稲田大学は反撃を試みますが、明治大学のディフェ
ンスは鉄壁でした。終盤には追加トライでリードを広げ、最後に25-19と勝利を決定づけました。

大学ラグビー界の歴史とプライドを懸けた伝統の一戦、
明治大学らしい「前へ」進むラグビーで、見事5年ぶり19
回目の関東大学ラグビー対抗戦優勝を飾りました。



明治大学ラグビー部、優勝おめでとうございます！
父母会はラグビー部のさらなる飛躍を期待します！

めいじろう探訪記 父母会の輪



Vol.6

★今回はこちら！ 埼玉県東部 父母会



めいじろうくん、埼玉県東部へようこそ！

6月の父母会総会では、参加者同士で対話できる座談会を開催！

父母会総会後に現役学生が登場し、ご父母の質問に答える新しい試みを実施しました。
新入生ご父母の不安に寄り添う温かな交流の様子をお届けします。

Q 父母会総会 & 座談会の企画を立てたきっかけは？

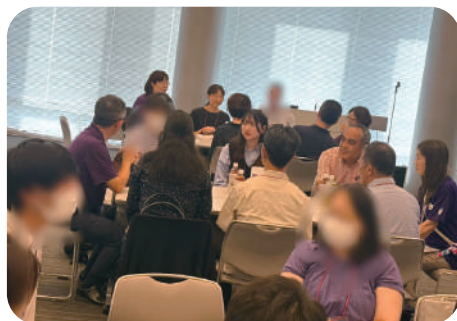

去年までアカデミーホールが会場でしたが、3.4年生の保護者の参加が少なく、一方的な会になり特別な魅力がないように感じました。そこで今年は会場を変え「参加したくなる父母会総会」を目指しました。

座談会では、学生さんをお招きして大学生活の体験談を伺い春の三行事スタンプラリーも行うなど参加型の企画にしました。

Q 父母会総会を皆さまにお楽しみいただくために、他にどんな苦労がありましたか？

父母会総会・懇親会後のお待ちかね“学生パフォーマンスタイム”は、前年の明大祭・父母交流会で落語研究会へ惚れ込んだ運営委員数名が「追いかけてでも届けたいこの笑い！」と熱心に寄席へ通い、出演を承諾してもらいました。

当父母会はこれからも落語研究会を「推し」続けます！



Q 父母会総会当日の裏話は？



父母会総会当日、父母会旗を持参しましたが、会場で上手く掲示できずに大慌て！

最終的にホワイトボードに会旗を掛け、裏から強力マグネットで留めるという荒技を繰り出し無事に掲示、このピンチを切り抜けることができました。
恐ろしや埼玉県東部の現場対応力！！

Q 今後について教えてください！

今年度の父母会総会では、一般会員の皆さんが気軽に楽しめるように工夫をしました。当日は、笑顔あふれ、会話が弾み、私たち役員もとても嬉しかったです！これからも「すべては2400名のために」の気持ちを大切に活動します。



埼玉県東部の父母会自慢！

我が子の入学と同時に34000人の父母となり校歌は勿論 さまざまな応援歌を歌い ○十肩もなんのその全力でタオルを振り回す 文化系からスポーツ系まで演奏・演劇・演芸・合宿・試合と聞けばフットワーク軽く北海道までも飛んで行く お菓子は明治 紫色と目白とフクロウに敏感反応 羊の鳴き声に癒される我が子以上に『明治愛』に溢れ第二の青春を全力で楽しむ集団です

次の旅、めいじろうはどこへゆく!? See you next trip! //

この地区の“ここがすごい！”



利根川、江戸川、中川、芝川、荒川、綾瀬川など川に恵まれ、江戸川右岸河川敷には明治大学 航空部の活動拠点である「宝珠花滑空場」(春日部市)があります。

また荒川の本流と堤防で隔て作られた東西2,500M水路の内の500Mには、日本一の規模を誇る人工の静水コース「戸田漕艇場」(戸田市)があり、明治大学 端艇部をはじめ、数多くの大学の艇庫や合宿所を構え、日々練習に励んでいます。

埼玉県東部地区は、全力で頑張る学生さんを応援していきます！



明治大学首都圏11地区父母会 明治大学連合父母会 共催

就職講演会が開催されました

10月11日(土)に駿河台キャンパスで開催された就職講演会は、全ての学年の父母を対象に「就職活動事情の『今』を知る。父母による父母のためのイベント」と題して催され、たくさんのご父母にご参加いただきました。

第1部は、「就職活動と企業の採用動向について」と題し、東洋経済新報社編集局記者・編集委員で本校校友の田宮寛之氏による講演が行われました。親の心構えとしては、子どもの内定状況に焦らず自分の知らない企業でも否定しないこと、また親ができる支援としては、就職活動の費用のサポートや父母自身の仕事経験を子どもに共有することを提言しました。

第2部は、文系・理系に分かれ、就職キャリア支援センターから、企業の採用活動と大学の就職支援体制についての説明、および父母の皆様から事前に寄せられた質問について回答がありました。その後内定を得た学生を交え、パネルトーク形式で就職活動の体験談が報告されました。近年の採用活動はオンライン面接やインターンシップの重要性が高まるなど大きく変化しており、多くのご父母が熱心に耳を傾け、メモを取る姿が見られました。

参加者からは、「20年～30年後を見据えた就職活動をすることや大手に限らず世界で必要不可欠となる企業を選ぶことが重要だということがわかった」「学生の本音が聞けてよかった。心配しすぎて子どもにプレッシャーをかけないよう気をつけようと思った」などの声が聞かれました。



就職活動フローチャート※就活年次生に配付している「明治大学就職活動手帳」から抜粋

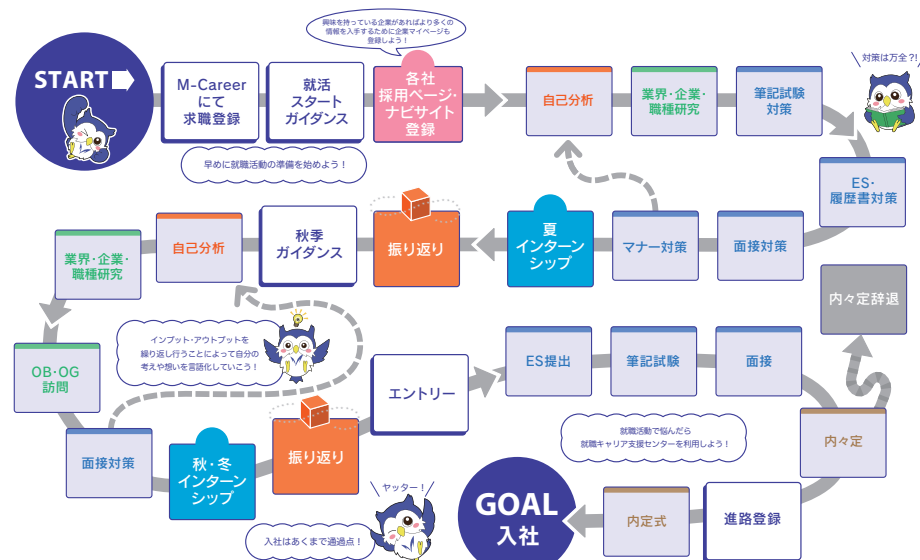

※実際の採用選考スケジュールは、企業によって異なります。

明治大学は学生一人ひとりが主体的に進路を選択できるよう、多様な支援を展開しています。

1 相談

face to faceの相談対応(対面・オンラインでも利用可)

- ・就職活動の進め方、業界研究の仕方、エントリーシート添削、面接対策
- ・進路をどう考えれば良いのかなどの進路全般のお悩み
- ・自己分析のお手伝い 他

2 支援行事

企業との接点を設けることを目的とした「手作り」の参加型行事を数多く開催

- ・就職・進路ガイダンス
- ・業界や仕事に関する研究セミナー、企業担当者との座談会
- ・選考対策(筆記試験・エントリーシート・グループディスカッションなど)他

3 情報提供

企業・団体等との連携を通じて、必要とする情報を届ける

- 【求人情報検索システム】「M-Career」を通じた学生への情報提供
- 【資料室】ビジネス書や選考対策本などの書籍、研究室別進路一覧の閲覧
- 【大学HP】学部学科別就職状況 他

求人情報検索システム「M-Career」とは？

～就職キャリア支援センターのすべてが詰まっています！～



明治大学

就職キャリア支援センター
https://www.meiji.ac.jp/shushoku/



就職支援だより
https://www.meiji.ac.jp/shushoku/shukyariadayori.html



新年気持ちを新たに、大人の「まなび」を始めましょう。

1月～3月開講 リバティアカデミー講座を一部ご紹介



- ★ オンライン開催講座は、全国のご自宅から受講可能！
- ★ ライフスタイルやお住いのエリアに合わせてお選びいただけます！

人的資本経営を推進する人事の定量分析-人事指標の定量分析と人的資本経営、人事の意思決定の推進-

- 開 催 日：1/15(木)～3/12(木) 全5回
- 時 間：19:30～20:30
- 受 講 料：6,500円(税込)
- 申込締切：1/14(水)
- 担当講師：坂下 幸紀
(株)トランスストラクチャ 取締役パートナー
- 受講形式：リアルタイム配信型(Zoom)



見逃し配信付き 詳細・申込

アジアを読み解く2

- 開 催 日：1/31(土)～2/28(土) 全5回
- 時 間：10:30～11:30
- 受 講 料：6,500円(税込)
- 申込締切：1/22(木)
- 担当講師：藤森 浩樹
(明治大学大学院商学研究科兼任講師・横浜国立大学教育学部非常勤講師)
- 受講形式：リアルタイム配信型(Zoom)



見逃し配信付き 詳細・申込

発想をかたちにする編集思考 -書籍編集者が教える創造のヒント-

- 開 催 日：2/5(木)～3/12(木) 全5回
- 時 間：19:30～20:30
- 受 講 料：6,500円(税込)
- 申込締切：1/27(火)
- 担当講師：片山 淳(株)ヤマハミュージックEH制作グループ課長/編集者
- 受講形式：リアルタイム配信型(Zoom)



見逃し配信付き 詳細・申込

日本人の性意識 -「雉も鳴かずば」から「沖の鷗に」まで-

- 開 催 日：2/7(土)～3/7(土) 全2回
- 時 間：11:00～12:30
- 受 講 料：6,600円(税込)
- 申込締切：1/28(水) 10:00
- 担当講師：伊藤 暁(教育問題アナリスト)
- 受講形式：ハイブリッド型(対面・リアルタイム配信)



見逃し配信付き 詳細・申込

春休み実験教室 -ポリスチレンを使った再生実験-

- 開 催 日：3/7(土) 1回完結
- 時 間：13:30～15:00
- 受 講 料：4,950円(税込)
- 申込締切：2/25(水)
- 担当講師：本多 貴之(明治大学理工学部専任教授)
- 受講形式：対面型(生田キャンパス)



詳細・申込

極低温の世界を体験しよう!! -液体窒素や超伝導体を使って不思議な現象を体験-

- 開 催 日：3/14(土) 1回完結
- 時 間：13:30～15:00
- 受 講 料：3,740円(税込)
- 申込締切：3/4(水)
- 担当講師：安井 幸夫(明治大学理工学部専任教授)
- 受講形式：対面型(生田キャンパス)



詳細・申込



各講座QRコードからアクセス。お申込みは、講座紹介ページの申込ボタンから
この他、様々なジャンルの講座をご用意しております。詳細はQRコードからホームページへアクセスしてください。
※肩書は2025年10月時点のものを掲載。 ※講座情報は変更する場合があります。最新情報はHPをご確認ください。

履修証明プログラム

女性のためのスマートキャリアプログラム

20代～60代まで幅広く受講いただいています！

2026年春期 受講生募集

履修証明書の取得ができ、職業キャリア形成に有効です



◆総合ビジネスコース 平日夜間・土曜6ヶ月集中

受講を
おすすめする方

- ・女性リーダー・マネジメント層を目指す方
- ・キャリアチェンジ・正社員登用を目指す方
- ・将来的に起業・独立を目指す方



受講イメージ ○4月の入学後、平日夜間19:00～21:00と土曜日中心の講義を8月まで行います。

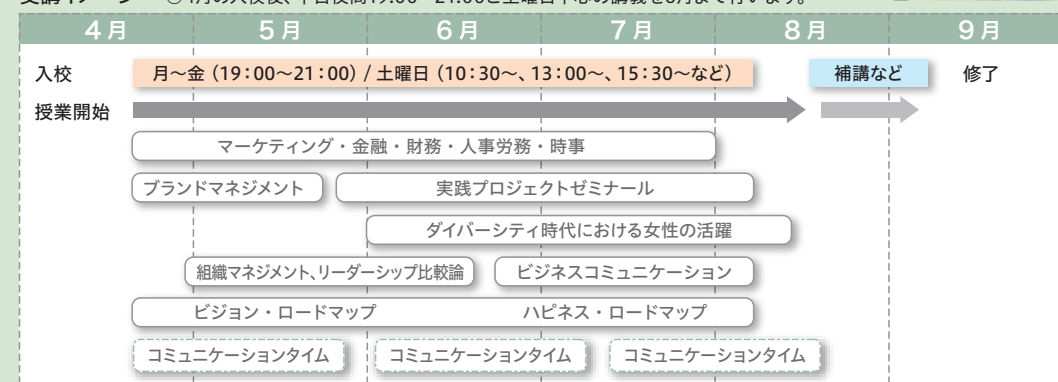

文部科学省「職業実践力育成プログラム(BP)」認定事業 厚生労働省「専門実践教育訓練給付金」対象講座

◆基礎ビジネスコース 平日午前・4ヶ月集中

受講を
おすすめする方

- ・コンパクトに「ビジネスの基礎」を学びたい方
- ・平日の隙間時間に「自己研鑽」したい方
- ・ブランクを経て「仕事復帰」を目指したい方

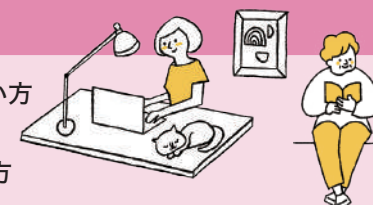

受講イメージ リアルタイム配信(平日午前)※1 オンデマンド配信(24時間視聴可能)※2

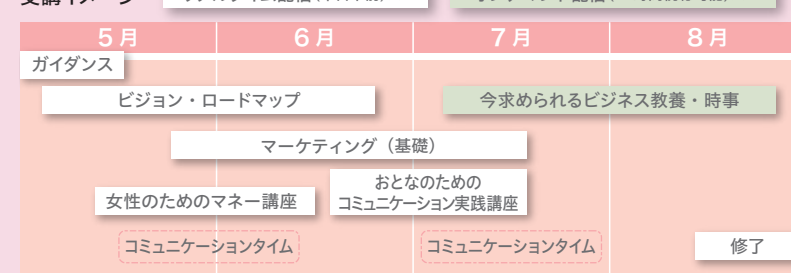

※1 リアルタイム配信は見逃し配信付きです。
講義実施日以降、リアルタイム配信時に録画したものを配信いたします。
※2 オンデマンド配信の科目は「女性のためのスマートキャリアプログラム(総合ビジネスコース)」の講義収録動画を視聴いただけます。

詳細・お申込はHPから
<https://academy.meiji.jp/mj/career/for-women/>



お問い合わせ

明治大学リバティアカデミー事務局

〒101-8301 東京都千代田区神田駿河台1-1 駿河台キャンパス アカデミーコモン11階
TEL:03-3296-4423 【平日】10:30～19:00 【土曜】10:30～15:30 【日・祝】休

地区父母会の活動を紹介します

父母会ホームページでは、各地区父母会の活動報告やお知らせ、ご父母ならではの動画をご覧ください。
所属する(お住まいの)地区父母会の活動をご覧ください。



父母会ホームページ
<https://www.meiji-parents.jp>



父母会川柳募集中
<https://forms.office.com/r/1VQaASxVBX>

六大学野球応援報告



勝てば優勝が決まる極めて重要な一戦で見事に勝利！「強い明治」を再び証明してくれました。



柔道・レスリング 応援のご報告



10/19(日)柔道、11/9(日)レスリングを応援してきました。これからも明大生の活躍を全力で応援したいです。



父母交流会の報告



10/17(金)、イタリアンレストランで交流会を開催。初めての方や、一年生父母の方にも多く出席いただきました。



女子バスケットボール部 応援会



11/15(土)、法大との熱戦の末、見事に勝利を収めました！差し入れで茨城名産のおいモをお渡ししました。



箱根駅伝予選会応援 ツアー報告



「一度は生で見てほしい」先輩役員の一言がきっかけで、ついに今年、公式行事として応援ツアーを実施しました。



第22回 シェイクスピア プロジェクト



11/7(金)～9(日)、破壊と再生を描いた物語の「冬物語「信じる者に、奇跡は起こる。」」が上演されました。



明大祭 キャンパスツアー & 父母会活動報告会



11/2(日)、和泉校舎の教室をお借りし、父母会の活動内容をパネル展示とスクリーン映像で紹介しました。



ふるさと応援便の 発送作業を行いました



岡山県特産品を詰め込んだ「ふるさと応援便」を学生に届けるべく、宛名書き～発送作業を行いました。



いらっしやい信州 合宿応援企画



長野県父母会では、「学生を応援したい」という想いを第一にさまざまな形で学生支援に取り組んでいます。



2025年箱根駅伝 予選会 報告書



10/18(土)の予選会では、全国の受付を行いました。メンバーの協力により滞りなくやりきることができました。



マンドリン倶楽部 演奏会のご報告



10/10(金)の演奏会では、観客は最後までマンドリンの響きに酔いしれ、感動の余韻に浸るひと時となりました。



学生生活応援グッズ「滋賀 からの贈り物」の送付



恒例の人気企画、滋賀ゆかりの品物を詰め込んだ「滋賀からの贈り物」を学生のみなさまに発送しました。



愛情防府フリーマーケット 出店報告



校友会と連携し、明大紹介ブースを出店しました。受験生やそのご家族を対象に明治大学の魅力をお伝えしました。



関東学生ヨット選手権 大会 応援会報告



創部85年の名門、ヨット部の応援へ行ってきました。葉山沖で各大学ヨットの白い帆が並ぶ姿は壮観でした。



海上自衛隊徳島航空基地 見学



基地見学は、自衛隊の活動への理解を深めるとともに、地域と防衛のつながりを実感する貴重な機会となりました。



テコンドー部激励会のご報告



11

全日本学生選手権大会で団体総合3位に入賞したテコンドー部の練習を見学し、助成金をお渡ししてきました。



第5回役員会を開催しました



6

10/11(土)の役員会では、東北協議会の企画内容を話し合い、今後の課題などについて意見を交わしました。



父母交流会 開催のご報告



24

10/5(日)の会では、フレンチをいただきながら、久しぶりの方も初めて参加の方も和やかに会話をしました。



全国校友 福井大会に参加しました



9

現役応援団の迫力ある応援に会場は大いに盛り上がり、最後に全員が肩を組み、輪となって校歌斉唱しました。



父母研修会を開催しました



13

9/28(日)に初参加の2名をお迎えし、小さなフレンチレストランで料理をいただきながら研修会を行いました。



父母会報 第50号を発行しました

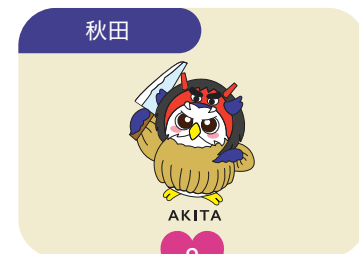

9

秋田県父母会の会員のみなさま、この度会報50号を発行しました。ぜひご一読ください。



明大女子硬式野球クラブ応援！



8

全日本大学女子野球選手権大会に女子硬式野球クラブ初出場！校友会、元父母会、父母会で応援に駆け付けました。



東京六大学野球秋季リーグ戦応援バスツアー



16

秋季リーグ戦は初めての方も楽しく応援できました。試合終了後の互いを讃えあうエール交換は感動的でした。



京都府出身 学生交流会開催



8

学生から「楽しかった」「関西弁で話せた」という嬉しい言葉を頂きました。同郷の話も盛り上がったようです。



本資金は、教育・研究の充実・発展に必要な経費及び施設などの整備に活用いたします。学生の教育・研究環境のさらなる充実のために、ご支援・ご協力をお願いいたします。

募集要項

目的：学校法人明治大学(明治大学、明治大学付属明治高等学校・明治中学校)の教育・研究の充実・発展に必要な資金確保のため

募集期間：2025年4月1日から2026年3月31日まで

募集金額：1口10万円(可能な限り2口以上でのお申し込みをお願いいたします。)



教育振興協力資金の活用例

- ラウンジの整備：学生のグループ学習や集中学習、リラクスペースの整備(各キャンパス)
- 課題解決型授業への助成：国内外の現場へ赴く実践的な授業を通じて問題発見、解決力を育成
- 海外留学への助成：留学のための各種相談会を随時開催、経済的支援制度の充実
- 就職キャリア支援：就活対策講座、低学年からのキャリア教育等を通じた「就職の明治」ならではの手厚い支援



寄付金控除のご案内

- 教育振興協力資金をはじめとする明治大学へのご寄付は、税制上の優遇措置(寄付金控除)の対象となります。
- 地方自治体によっては住民税の控除も受けることができ、確定申告により最大で50%相当額の減税効果があります。詳細は本学ウェブサイトをご確認ください。



寄付金控除シミュレーター



ご寄付をしてくださった方へ
2026年めいじろうカレンダーを
プレゼントします

※お一人様につき1部プレゼント。なくなり次第終了となります。



お申し込み方法

インターネットからお申し込みいただけます

- ・クレジットカード決済
- ・コンビニ決済
- ・インターネットバンキング決済
- ・PayPay決済

明治 教育振興協力資金

検索



応援しています

校歌プロジェクト

次号は
2026年
4月号
です!



明治大学校歌

児玉花外 作詞
山田耕柞 作曲

Tempo di marcia ben marcato (♩=112)



白雲なびく駿河台
眉秀でたる若人が
撞くや時代の暁の鐘
文化の潮みちびきて
遂げし維新の栄になふ
明治その名ぞ吾等が母校
明治その名ぞ吾等が母校

権利自由の揺籃の
歴史は古く今もなほ
強き光に輝けり
独立自治の旗幟し
高き理想の道を行く
我等が健児の意気をば知るや
我等が健児の意気をば知るや

霊峰不二を仰ぎつつ
刻苦研鑽他念なき
我等に燃ゆる希望あり
いでや東亜の一角に
時代の夢を破るべく
正義の鐘を打ちて鳴らさむ
正義の鐘を打ちて鳴らさむ



10月28日を
「校歌の日」に制定



アニメ「明治大学校歌」
誕生物語り



『明治大学カード』『明治大学学生カード』のご案内

明治大学カード(在学生父母・校友等向け)

- 明治大学の在学生父母や校友(卒業・修了生)の皆さまを対象としたクレジットカードであり、『ご利用いただくことで在学生の奨学金が充実する仕組み』となっています。
- 『明治大学カードにしかない特別な特典』をご用意しています(本学図書館の無料利用、リバティアカデミー受講料の20%割引、結婚式の学長お祝いカードプレゼント等)。
- カード会社のポイント等も通常通り付与され、カード年会費以外の負担は一切発生しません。

明治大学学生カード(学部生向け)

- 『学生が初めて持つクレジットカードにふさわしい機能と安全性』を追求した明治大学の学部生向けのクレジットカードです。
- 『在学中は年会費無料』、『利用可能額は最小限に設定(初期設定は10万円)』のため安心してご利用いただけます。
- 学部卒業後、手続き不要で「明治大学カード」に切り替わり、継続してご利用いただけます。



WEBサイト



資料請求