

第53号(5月号)

暁あけ の 鐘かね

AKENO
KANE



この小冊子「暁の鐘」は、明治大学および父母会の情報をウェブサイトとの連動性を高めるために提供するものです。

ご父母の皆さまと大学をつなぐ 父母会LINE友だち登録受付中!

- 最新の大学トピックスをお届け
 - 父母会のイベントをご案内
 - 大学からのお知らせも即チェック
- 情報が週1回、まとめて届き、
安心・便利。今すぐ登録を!



父母会LINE

@meiji_fubo

学外相談窓口のご案内

【明治大学専用】こころとからだの相談フリーダイヤル24

■24時間 相談サービス (年中無休)

医師・保健師・看護師などの有資格者が、24時間・年中無休で健康・医療・介護・育児メンタルヘルスなどのご相談に対応します。相談しづらい学校・プライベートなどのこころの悩みに、心理カウンセラーが対応します。守秘義務により、明治大学との間で緊急時を除き相談内容の共有・連携は行いません。

通話料・相談料無料

【相談無料】 明治大学の学生(非正規生除く)とご父母の方々にご利用いただけます

INDEX

- 4 父母会総会・懇談会のお知らせ
- 6 めいじろう探訪記 父母会の輪 Vol.9 長崎県
- 8 留学に行こう
-今しかできない経験を支えるために-
- 10 新学期スタート!! 新たな「まなび」始めてみませんか
リバティアカデミー講座
- 12 地区父母会の活動をご紹介します
- 15 教育振興協力資金へのご支援のお願い

2026年度「父母会・総会・父母懇談会」の開催

毎年5～7月、各地区父母会において、
年度計画や予算を審議する父母会総会が開催されます。
また、この総会にあわせて、大学が運営する父母懇談会が開催されます。
この懇談会は、大学代表者の教員からご父母のみなさまへ大学の現況報告をはじめ、
就職活動に関する最新情報や支援体制、学生生活などについて説明があります。
参加者には父母会から記念品をご用意しております。ぜひご参加ください。

(詳細は P.4～5 をご覧ください)

「暁の鐘」について ご意見・ご感想をお寄せください

<https://forms.office.com/r/a2AzE3JhvM>



掲載された方に
父母会グッズをプレゼント!



非売品

明治大学父母会は2024年に創立50周年を迎えました

読者の声

隅から隅まで目を通します。我が子が通う大学の情報を毎回楽しみに拝見しております。キャンパス情報や父母会情報を今後も楽しみに待っております。

のんちゃん(総合数理4)

全国57地区で 2026年度父母会総会・父母懇談会を開催

父母会総会

各地区で開催される父母会の
定時総会です。主な議案は、前年度の
活動報告・決算、並びに今年度の活動計画・
予算・役員改選などです。

父母懇談会

大学代表者の教員による大学の近況報告、教務主任の教員による
学生生活に関するお話、このほか就職に関する説明が行われます。
また、懇談会の一環として、首都圏の1都3県では「学生サークルによる
パフォーマンスのステージ鑑賞」、その他の地区では「大学関係者を
交えた茶話会による情報交換」などを実施いたします。

2026年度 父母会総会・父母懇談会開催日程

地区名	開催日時	会場名	地区名	開催日時	会場名
北海道函館地区	6月8日(月) 13:00	北海道ハウスタウンプラザ	長野県	6月20日(土) 14:00	深志神社梅風閣
北海道札幌地区	6月9日(火) 13:00	札幌プリンスホテル国際館バミール	岐阜県	6月30日(火) 12:00	岐阜キャッスルイン
北海道道北地区	6月11日(木) 14:00	アートホテル旭川	静岡県	6月6日(土) 13:00	静岡労政会館
北海道道東地区	6月10日(水) 16:00	北海道ホテル	愛知県	6月29日(月) 13:00	ウイंकあいち
青森県	6月7日(日) 13:00	ウエディングプラザ アラスカ	三重県	6月28日(日) 13:30	アスト津
岩手県	6月8日(月) 13:30	ホテルメトロポリタン盛岡 NEWWING	滋賀県	5月21日(木) 13:30	キラリエ草津
宮城県	6月23日(火) 14:00	CROSS B PLUS	京都府	5月20日(水) 14:00	都ホテル京都八条
秋田県	6月9日(火) 13:00	パーティーギャラリーイヤタカ	大阪府	6月16日(火) 13:00	ホテルアウリーナ大阪
山形県	6月24日(水) 13:30	やまぎん県民ホール	兵庫県	6月15日(月) 13:00	神戸メリケンパークオリエンタルホテル
福島県	6月22日(月) 14:00	郡山商工会議所	奈良県	5月19日(火) 13:00	ホテル日航奈良
茨城県	5月30日(土) 13:00	ホテルマロウド筑波	和歌山県	6月17日(水) 13:00	ホテルアバローム紀の国
栃木県	6月13日(土) 12:30	ホテルニューイタヤ	鳥取県	7月3日(金) 13:30	ANAクラウンプラザホテル米子
群馬県	6月19日(金) 13:30	G メッセ群馬	島根県	7月2日(木) 13:30	なにわー水
埼玉県東部地区	6月6日(土) 13:00	明治大学駿河台キャンパスアカデミーコモン	岡山県	6月1日(月) 13:00	岡山プラザホテル
埼玉県西部地区	6月6日(土) 13:00	明治大学駿河台キャンパスアカデミーコモン	広島県	6月2日(火) 13:00	広島ガーデンパレス
千葉県東部地区	5月23日(土) 13:00	ホテルグリーンタワー幕張	山口県	6月3日(水) 13:00	山口グランドホテル
千葉県西部地区	7月4日(土) 13:00	明治大学駿河台キャンパスアカデミーコモン	徳島県	5月27日(水) 13:00	ザ・グランドパレス徳島
東京都東部地区	6月27日(土) 13:00	明治大学駿河台キャンパスアカデミーコモン	香川県	5月26日(火) 14:00	リーガホテルゼスト高松
東京都西部地区	6月27日(土) 13:00	明治大学駿河台キャンパスアカデミーコモン	愛媛県	5月25日(月) 14:00	ホテルマイステイズ松山
東京都南部地区	7月4日(土) 13:00	明治大学駿河台キャンパスアカデミーコモン	高知県	5月28日(木) 14:50	ホール ラ・ヴィータ
東京都北部地区	6月27日(土) 13:00	明治大学駿河台キャンパスアカデミーコモン	福岡県	6月3日(水) 13:00	天神ビル
東京都多摩地区	7月4日(土) 13:00	明治大学駿河台キャンパスアカデミーコモン	佐賀県	6月2日(火) 13:00	ホテルニューオータニ佐賀
神奈川県東部	6月13日(土) 13:00	明治大学駿河台キャンパスアカデミーコモン	長崎県	6月1日(月) 13:00	ホテル セントヒル長崎
神奈川県西部	5月30日(土) 13:00	明治大学生田キャンパス センターフォレスト	熊本県	6月4日(木) 13:00	ANAクラウンプラザホテル熊本ニュースカイ
新潟県	6月20日(土) 13:30	アートホテル新潟駅前	大分県	5月26日(火) 13:30	ホテル日航大分 オアシスタワー
富山県	5月19日(火) 14:00	ポルファートとやま	宮崎県	5月27日(水) 14:00	ニューウェルシティ宮崎
石川県	5月20日(水) 13:30	ホテル日航金沢	鹿児島県	5月28日(木) 14:30	城山ホテル鹿児島
福井県	5月21日(木) 13:30	シンシアリリィ	沖縄県	5月29日(金) 14:00	ザ・ナハテラス
山梨県	6月19日(金) 13:30	シャトレーゼホテル談露館			

注：都合により変更・中止となる場合があります

参加方法

各地区開催日から約1か月前にお住まいのご住所へ父母会総会・懇談会のご案内状を郵送いたします。
開催会場・開催時間等をご確認の上、ご案内状に記載のQRコードよりお申込みください。
当日は総会、懇談会の順に行われます。当日のご都合によりどちらかのご参加だけでも可能です。

注意事項

参加については、ご自身がお住まいの地区の会場のみお申込みいただけます。北海道・首都圏の地域区分表はこちらでご確認ください▶



明治大学をもっと深く、もっと近く。

2026年度 父母懇談会

「父母懇談会」は、ご父母のみなさまに明治大学をより詳しく知っていただくためのイベントです。
父母懇談会を通じて、ぜひ明治大学をこれまで以上に身近に感じてください。



父母懇談会プログラム



「大学の今」についてお話しします。

副学長・学部長などの大学代表者(各会場によって異なります)が、
大学運営に携わる立場から教育・研究・就職・国際化などについてお伝えします。
また近年の明治大学の取り組みや教育ビジョンについても示します。

「就職支援」についてお話しします。

就職に力を入れている大学ランキングで16年連続トップの明治大学。
年間1000社以上が協力する就職についてのイベントや模擬面接・
エントリーシート添削などの選考対策、明治大学オリジナルの就職活動手帳と
ともに最新の就職動向についてご説明します。
※一部就職キャリア支援センターによるオンデマンド動画になります。

「キャンパスライフ」についてお話しします。

各学部を運営する教務主任の教員(各会場によって異なります)から、
授業やゼミナールなどを通じた学生の様子をお届けします。
また学生相談室や学習支援などキャンパスライフを充実させるための
学生支援体制についてもご紹介します。

当日は各地区主催による催しや茶話会等を実施いたします。奮ってご参加ください！

参加者の声

2025年度にご参加いただいたご父母のみなさまの声をご紹介します。

地方から明治大学へ子どもを送り出すのは寂しいものですが、同じ県出身で同じ思いを持つ保護者の方々との交流は大変心強く、情報共有の場としても有意義でした。

これまで触れる機会のなかった先生方の研究について伺うことができ、とても興味深かったです。

子どもは大学の事をあまり話さないで、貴重な情報収集の場となっています。

みなさまのご参加を心よりお待ちしております。

めいじろう探訪記 父母会の輪



Vol.7

★今回はこちら！ 長崎県 父母会



～明早戦優勝の瞬間を共有！父母会ラグビー観戦の挑戦～

2025年12月7日(日)、明早戦にて長崎県父母会14名でラグビー観戦を実施。

明治大学が勝利し優勝が決定する瞬間を国立競技場で共有しました。

父母会活動の新たな可能性を感じた記念すべき一日となりました。



Q この活動の企画を立てたきっかけは？

父母会活動をもっと活発にし、参加して楽しいと思える場を増やしたいという思いがありました。

これまで野球中心だった活動に加え、明治大学の強さを誇るラグビーを体感することで、新たな一体感が生まれると考えました。

父母同士、そして他県父母会とのつながりを広げたいという思いから企画しました。



これまで野球応援しかしたことがなく、他のスポーツも応援したいとの要望がありました。

Q どんな苦労がありましたか？

初めてのラグビー観戦ということもあり、「本当に参加してもらえるのか」という不安がありました。

また、ルールが分からない方への配慮や、遠方開催による参加ハードルなど課題も多く、準備段階では試行錯誤の連続でした。



国立競技場は大きいので集合場所はどこにするか、迷わず集合できるか事前調査....

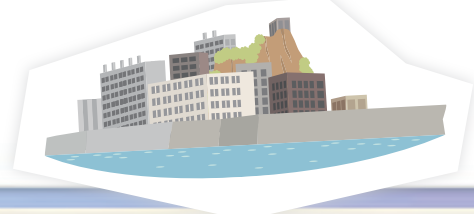

Q 当日のウラ話は？

試合開始前は静かな雰囲気でしたが、トライが決まるたびに歓声が大きくなり、気づけば全員が立ち上がって応援していました。

優勝が決まった瞬間は、学生と父母同士でも自然と握手や笑顔が生まれ、父母会の枠を超えた一体感を感じました。



国立競技場のスタンドを見た瞬間、雰囲気に圧倒され試合前なのに感動しました!!



これからも学生の支援とともにご父母のみなさまも第二の母校として楽しく取り組んでいきます！

Q 今後について教えてください！

今回の経験を通じて、父母会活動はまだまだ広がると確信しました。

今後はスポーツ観戦だけでなく、さまざまなイベントを企画し、学生と父母同士がつながり、楽しみながら子どもたちを支えられる活動をさらに推進していきます。

「参加して良かった」と思える父母会を目指していきます。



次の旅、めいじろうはどこへゆく!? See you next trip!

この地区の“ここがすごい!”



NAGASAKI

長崎は日本で唯一、鎖国時代に海外との窓口であり続けた地です。出島を中心に西洋文化が流入し、和・洋・中が融合した独自の文化が育まれました。グラバー園や大浦天主堂に象徴される異国情緒あふれる街並みは、歩くだけで歴史を体感できます。

卓袱(しっぽく)料理は和(日本)・華(中国)・蘭(オランダ)料理が融合した「和華蘭(わからん)文化」を象徴する郷土料理です。朱塗りの円卓を囲み、大皿に盛られた料理を直箸(じかばし)で取り分ける、無礼講のスタイルが特徴です。



大浦天主堂は2018年に世界文化遺産「長崎と天草地方の潜伏キリシタン関連遺産」の構成資産に登録されました。



留学に行こう —今しかできない 経験を支えるために—

留学は、学生の成長に大きく寄与する一方で、ご家庭としても不安や疑問をお持ちになることが多いテーマです。本記事では、明治大学の留学制度および支援体制についてご紹介します。

留学は、語学力の向上だけでなく、学生の視野と人間的成長を大きく広げる機会です。慣れない環境での生活を通して、異文化を理解する力が自然と身につきます。大学生という柔軟な時期に世界を知ることは、将来の進路選択や社会で活躍するための確かな土台となることが期待されます。

明治大学国際教育センター長から

我々の生きている世界は混沌としています。解決の困難な問題ばかりです。学生が留学先で肌で感じることは、そうした問題がなぜ発生するのか、その一端を垣間見るきっかけになるのではないかと思います。そして留学先での体験は、同世代の若者たちが何をどのように見て考えているのかを知る絶好の機会になると思います。そのような体験は、留学先での勉強と同様に貴重な財産となるでしょう。

是非、留学を人生を形成していくための、そして多様なものの見方を習得するための機会としていただきたいと思います。

留学計画のステップ&ポイント

留学を実現するためには、早い段階から計画的に準備を進める必要があります。スケジュールを立てて準備に取り掛かりましょう。

まずはここから！留学の目的を明確に

留学する理由や具体的な目的

その目的は留学をしなければ達成できないのか？

留学を通して何を手に入れたいのか？

留学経験を将来どのように活かしたいのか？

Step1 知っておきたい明治大学の留学

はじめての方はこちら！

明治大学の
海外留学プログラム
留学制度や概要をご紹介します



留学を目指す方はこちら！

明治大学の
留学の手引き

留学準備や計画方法のご案内



Step2 留学カウンセリング

「留学に興味はあるけれど何から始めればいいのか分からない。」
「どんな留学プログラムや留学支援制度があるの？」などなど国際教育センターでは、学生の海外留学促進のため、専門の留学カウンセラーによる留学相談を行っています。大学の留学制度に関する質問や相談だけでなく、自己手配の留学に関する相談など、留学に関することなら何でも相談することができます。



学生およびご父母の皆様の様々な疑問にお答えします

留学制度について質問したい ▶ 留学相談(カウンセリング)へ

留学前・留学中・留学後の大学生活について知りたい ▶ 学生留学アドバイザーへ

長期留学などに必要な勉強方法がわからない ▶ 英語学習アドバイザー・オフィスアワーへ



これらのご相談は、学生を対象とした制度でありご父母のみの参加はできません。ご父母が同席される場合は、学生ご本人がご予約の上、ご一緒にご参加ください。

留学カウンセリング
導入編 動画はこちらから



Step3 プログラムを探す&渡航先リサーチ&よくある質問をチェック



明治大学 HP「海外留学を希望する方へ」INDEXが便利！

① 各キャンパスでのイベントカレンダー

留学に関するイベント日程が掲載されています。



② プログラムを探す・詳細を知る

“明治の留学”が一目でわかる！中長期海外留学プログラム、短期海外留学プログラム、海外協定校についてご案内しています。海外留学プログラム検索サイト“Meiji Now Global”をチェック！

③ 留学報告書・体験を見る

世界各国に海外留学した明大生の留学報告書を掲載。先輩たちのリアルな体験談やアドバイス“先輩明大生に聞く！留学体験談”をぜひ参考にしてください。

④ 奨学金/助成金について知りたい

明治大学独自の制度や外部の奨学金制度をご確認ください。

⑤ 留学につながる学びと語学サポート

留学前・語学試験対策・スキルアップのために受けておきたい授業・講座のご紹介。

留学準備の目安 ※大学間協定留学(学内選考に合格し、大学の代表として留学する制度)の場合

	留学の1年半以上前	留学の7~10ヵ月前	留学の7~4ヵ月前	留学の4~1ヵ月前	
Step1~3を確認しておく	留学先大学の定める語学能力試験スコアを取得 協定留学 学内選考への応募	学内選考合格者は協定校に出願	留学先大学から入学許可書到着	所属学部・研究科における手続き	渡航準備 → 出発

留学の制度、留学先の国、大学によって、選考や出願方法、出発・留学開始時期が異なります。必ず最新の情報を確認してください。

明治大学

国際連携事務室

〒101-8301 東京都千代田区神田駿河台1-1 海外留学・海外語学研修担当(TEL:03-3296-4487)

新学期スタート!! 新たな「まなび」を始めてみませんか 5・6月開講 リバティアカデミー講座を一部ご紹介



★ オンライン開催講座は、全国のご自宅から受講可能!
★ ライフスタイルやお住いのエリアに合わせてお選びいただけます!

“楽しくスキルアップ” バスケットボールクリニック (小学1-4年生対象)

- 開催日: 5/24(日) 1回完結
- 時間: 14:00~15:30
- 受講料: 2,200円(税込)
- 申込締切: 5/21(木) 10:00
- 担当講師: 佐々木 真司 (明治大学体育会バスケットボール部総監督)
齊藤 勝一 (明治大学体育会バスケットボール部監督) 他
- 受講形式: 対面型(和泉キャンパス 体育館)



詳細・申込

「経営学」ってどういう学問?: 経営学を学ぶと社長になれるのか? -文系も理系も集まれ! 商学部編-

- 開催日: 6/6(土) 1回完結
- 時間: 10:30~12:00
- 受講料: 無料
- 申込締切: 6/5(金) 10:00
- 担当講師: 富野 貴弘 (明治大学商学部教授)
- 受講形式: リアルタイム配信型 (Zoom)



詳細・申込

地域から見た古代文学 - 出雲世界と日本海 -

- 開催日: 5/22(金)~7/17(金) 全6回
- 時間: 13:30~15:00
- 受講料: 21,780円(税込)
- 申込締切: 5/21(水) 10:00
- 担当講師: 堂野前 彰子 (明治大学経営学部兼任講師)
- 受講形式: 対面型(駿河台キャンパス)



詳細・申込

弥生時代の生産と流通 - 明治大学博物館第76回考古学ゼミナール -

- 開催日: 5/22(金)~7/17(金) 全5回
- 時間: 13:30~15:00
- 受講料: 11,000円(税込)
- 申込締切: 5/12(火)
- 担当講師: 鶴来 航介 (明治大学文学部教授) 他4名
- 受講形式: ハイブリッド型(対面・リアルタイム配信)



詳細・申込

登戸人物史: 登戸研究所を支えた軍人たち - 登戸研究所の所長・科長・主な班長からみる秘密戦の歴史 -

- 開催日: 5/23(土)~7/25(土) 全3回
- 時間: 11:00~12:30
- 受講料: 9,900円(税込)
- 申込締切: 5/22(金) 10:00
- 担当講師: 山田 朗 (明治大学文学部教授、明治大学平和教育登戸研究所資料館館長)
- 受講形式: リアルタイム配信型 (Zoom)



詳細・申込

元号の歴史と日本人 - 元号制度が日本にだけ残っている理由 -

- 開催日: 5/30(土) 1回完結
- 時間: 11:00~12:30
- 受講料: 3,630円(税込)
- 申込締切: 5/20(水)
- 担当講師: 加藤 徹 (明治大学法学部教授)
- 受講形式: 対面型 (駿河台キャンパス)



詳細・申込

子どものコミュニケーションスキルの育て方

- 開催日: 5/30(土) 1回完結
- 時間: 13:30~15:00
- 受講料: 3,630円(税込)
- 申込締切: 5/20(水)
- 担当講師: 岡安 孝弘 (明治大学文学部教授)
- 受講形式: ハイブリッド型(対面・リアルタイム配信)



詳細・申込

見逃し配信付き

懐かしい記憶の社会学 - 回想法と「自分史」のすすめ -

- 開催日: 5/30(土) 1回完結
- 時間: 13:30~15:00
- 受講料: 3,300円(税込)
- 申込締切: 5/20(水)
- 担当講師: 石川 雅信 (明治大学名誉教授)
- 受講形式: 対面型 (駿河台キャンパス)



詳細・申込

明大アジア史講座 日中グレーゾーン列伝 - 「敵」と「味方」のはざまに翻弄された人びと -

- 開催日: 6/13(土)~6/27(土) 全3回
- 時間: 11:00~12:30
- 受講料: 9,900円(税込)
- 申込締切: 6/3(水)
- 担当講師: 高田 幸男 (明治大学文学部教授) 他2名
- 受講形式: 対面型(駿河台キャンパス)



詳細・申込

人口統計・社会統計の見方・使い方 《シンフォニカ寄付講座》

- 開催日: 5/20(水)~6/17(水) 全5回
- 時間: 19:00~20:30
- 受講料: 無料
- 申込締切: 5/19(火) 10:00
- 担当講師: 藤江 昌嗣 (明治大学名誉教授)
長藤 洋明 (明治大学ビジネス・エコノミクス研究所客員研究員)
- 受講形式: ハイブリッド型(対面・リアルタイム配信)



詳細・申込

見逃し配信付き

ドイツの社会的市場経済と企業経営

- 開催日: 5/25(月) 1回完結
- 時間: 19:00~20:30
- 受講料: 2,200円(税込)
- 申込締切: 5/15(金)
- 担当講師: 風間 信隆 (明治大学名誉教授)
- 受講形式: リアルタイム配信型 (Zoom)



詳細・申込

見逃し配信付き

財務諸表の見方・読み方 (平日夜間コース)

- 開催日: 5/26(火)~6/23(火) 全5回
- 時間: 19:00~20:30
- 受講料: 20,900円(税込)
- 申込締切: 5/18(月)
- 担当講師: 大倉 学 (明治大学経営学部教授)
- 受講形式: リアルタイム配信型 (Zoom)



詳細・申込

見逃し配信付き

Wellbeingや人的資本経営、SDGsにもつながる効果的な「健康経営」の始め方《SCSK寄付講座》

- 開催日: 5/26(火)~7/21(火) 全5回
- 時間: 19:30~20:30
- 受講料: 無料
- 申込締切: 5/25(月) 10:00
- 担当講師: 新井 卓二 (ビューティ&ウェルネス専門職大学専任教授)
- 受講形式: リアルタイム配信型 (Zoom)



詳細・申込

見逃し配信付き

日本経済に必要な政策は何か - 供給制約下の需要政策について -

- 開催日: 6/13(土) 1回完結
- 時間: 13:30~15:00
- 受講料: 3,630円(税込)
- 申込締切: 6/3(水)
- 担当講師: 飯田 泰之 (明治大学政治経済学部教授)
- 受講形式: ハイブリッド型(対面・リアルタイム配信)



詳細・申込

見逃し配信付き



各講座QRコードからアクセス。お申込みは、講座紹介ページの申込ボタンから
この他、様々なジャンルの講座をご用意しております。詳細はQRコードからホームページへアクセスしてください。
※肩書は2026年3月時点のものを掲載。 ※講座情報は変更する場合があります。最新情報はHPをご確認ください。

お問い合わせ

明治大学リバティアカデミー事務局

〒101-8301 東京都千代田区神田駿河台1-1 駿河台キャンパス アカデミーコモン11階
TEL:03-3296-4423 【平日】10:30~19:00 【土曜】10:30~15:30 【8/10~16・日・祝】休

地区父母会の活動を紹介します

父母会ホームページでは、各地区父母会の活動報告やお知らせ、ご父母ならではの動画をご覧ください。
所属する(お住まいの)地区父母会の活動をご覧ください。



父母会ホームページ
<https://www.meiji-parents.jp>



父母会川柳募集中
<https://forms.office.com/r/1VQaASxVBX>

競走部(競歩部門)合宿の 激励訪問



選手の皆さん、監督に温かく迎えていただき、競歩や競走部についての興味深いお話を伺うことができました。

父母と学生・リバティ合同 忘年会



帰省中の学生が参加できるよう年末に開催。子ども達の近況報告など楽しい時間を共有することができました。

生明祭・明大祭参加報告



当日は模擬店も賑わっており大盛況でした。学生の皆さん、お疲れ様でした！素敵な学祭をありがとうございました！

埼玉県東部地区・西部地区 父母会交流会報告



今回の交流で情報交換をしたことで刺激を受けただけでなく、これからの絆を強くすることもできました。

学生交流会・父母交流会の ご報告



保護者と学生による交流会を開催。学生それぞれ一生懸命に東京で過ごしているのが伝わり、嬉しく思いました。

体育会端艇部交流会 参加報告



端艇部と父母会の交流会は、「乗艇体験」「エルゴ体験」「座談会」の3グループに分かれて行われました。

福島県父母交流会の ご報告



明治大学キャリア支援部長をお招きし、「就職活動の現状と就職キャリア支援」と題して講演いただきました。

新年会開催のご報告



美味しいお料理を囲みながら、終始和やかな雰囲気の中で親睦を深めることができ、有意義な時間となりました。

父母会役員会 & 新年懇親会



役員会では、終始和やかに前年度の活動を振り返り、終了後に交流会が開催されメンバーの親睦を深めました。

学生交流会2025



東京・赤坂の高級レストランで学生交流会を行い、みなさまに楽しい時間を過ごしていただきました。

鳥取県出身学生交流会の 開催報告



リバティタワー「スカイラウンジ」で県出身学生の交流会を開催し、父母交流会で上京した父母も参加しました。

教養講座とランチ会



「歩行と足の健康管理について」の講義とウォーキング実習を開催し、その後に豪華なランチ会を行いました。

スピードスケート選手 激励のご報告



「試合に勝つ!!」のゲン担ぎの意味も込めて、名古屋名物の味噌カツ弁当とドリンク各種を差し入れしました。

島根県父母会親睦会 in 松江



親睦会では、学生生活・就職活動の状況等の情報交換を行い、大変有意義な時間となりました。

校友会松山地域支部令和 8年定時総会後の懇親会



懇親会は大いに盛り上がり、また地元でご活躍のOBのお話をお伺いすることができ大変励みになりました。

新歓行事のお知らせ 新入生ご父母歓迎の集い

東京5地区父母会



M 2026. 5/16 (土) 13:00- START
主催：明治大学東京5地区父母会連絡協議会

東京5地区の父母会は5月16日(土)、新入生ご父母を主な対象とする、明治大学交響楽団コンサートを駿河台キャンパスアカデミーホールで開催します。会場にて鑑賞をご希望される東京5地区父母会の皆さまは、それぞれ所属する父母会地区のホームページまたは郵送しているチラシのご案内からお申し込みください。

東京5地区父母会

東京都地域区分表

東部地区	台東区、墨田区、江東区、足立区、葛飾区、江戸川区	多摩地区	八王子市、立川市、武蔵野市、三鷹市、青梅市、府中市、昭島市、町田市、小金井市、小平市、日野市、東村山市、国分寺市、国立市、福生市、東大和市、清瀬市、東久留米市、武蔵村山市、多摩市、稲城市、羽村市、あきる野市、西多摩郡
西部地区	新宿区、世田谷区、渋谷区、中野区、杉並区、調布市、狛江市		
南部地区	千代田区、中央区、港区、品川区、目黒区、大田区及び離島		
北部地区	文京区、豊島区、北区、荒川区、板橋区、練馬区、西東京市		

首都圏6地区父母会



M 2026. 5/17 (日) 13:00- START
主催：明治大学首都圏6地区父母会

ライブ配信あり

首都圏6地区の父母会は5月17日(日)、明治大学マンドリン倶楽部を始めとする学生団体による演奏やパフォーマンスなど新入生ご父母歓迎の集いを、駿河台キャンパスアカデミーホールで開催します。会場での鑑賞をご希望される方は、それぞれ所属する父母会地区のホームページまたは郵送しているチラシのご案内からお申し込みください。

父母会 YouTube

首都圏6地区に所属していないご父母の皆さまでも、父母会 YouTube のライブ配信をお楽しみいただけます。



首都圏6地区父母会

埼玉県地域区分表

東部地区	川口市、さいたま市、加須市、春日部市、上尾市、草加市、越谷市、蕨市、戸田市、桶川市、久喜市、八潮市、三郷市、蓮田市、幸手市、吉川市、岡岡市北足立郡、南埼玉郡、北葛飾
西部地区	川越市、熊谷市、行田市、秩父市、所沢市、飯能市、本庄市、東松山市、狭山市、羽生市、鴻巣市、深谷市、入間市、朝霞市、志木市、和光市、新座市、北本市、富士見市、ふじみ野市、坂戸市、鶴ヶ島市、日高市、入間郡、比企郡、秩父郡、児玉郡、大里郡

千葉県地域区分表

東部地区	千葉市、銚子市、館山市、木更津市、茂原市、成田市、佐倉市、東金市、旭市、習志野市、勝浦市、市原市、八千代市、鴨川市、君津市、富津市、四街道市、袖ヶ浦市、八街市、印西市、白井市、富里市、南房総市、香取市、匝瑳市、山武市、いすみ市、大網白里市、印旛郡、香取郡、山武郡、長生郡、夷隅郡、安房郡
西部地区	市川市、船橋市、松戸市、野田市、柏市、流山市、我孫子市、鎌ヶ谷市、浦安市

神奈川県地域区分表

東部地区	横浜市、川崎市、横須賀市、鎌倉市、逗子市、三浦市、三浦郡
西部地区	相模原市、大和市、綾瀬市、藤沢市、座間市、海老名市、寒川町、茅ヶ崎市、厚木市、伊勢原市、平塚市、愛川町、清川村、秦野市、中井町、大磯町、二宮町、松田町、大井町、開成町、小田原市、山北町、南足柄市、真鶴町、箱根町、湯河原町

教育振興協力資金へのご支援のお願い



本資金は、教育・研究の充実・発展に必要な経費及び施設などの整備に活用いたします。学生の教育・研究環境のさらなる充実のために、ご支援・ご協力をお願いいたします。

募集要項

目的：学校法人明治大学(明治大学、明治大学付属明治高等学校・明治中学校)の教育・研究の充実・発展に必要な資金確保のため

募集期間：2026年4月1日から2027年3月31日まで

募集金額：1口10万円(可能な限り2口以上での申し込みをお願いいたします。)



教育振興協力資金の活用例

- ラウンジの整備：学生のグループ学習や集中学習、リラックススペースの整備(各キャンパス)
- 課題解決型授業への助成：国内外の現場へ赴く実践的な授業を通じて問題発見、解決力を育成
- 海外留学への助成：留学のための各種相談会を随時開催、経済的支援制度の充実
- 就職キャリア支援：就活対策講座、低学年からのキャリア教育等を通じた「就職の明治」ならではの手厚い支援



寄付金控除のご案内

- 教育振興協力資金をはじめとする明治大学へのご寄付は、税制上の優遇措置(寄付金控除)の対象となります。
- 地方自治体によっては住民税の控除も受けることができ、確定申告により最大で50%相当額の減税効果があります。詳細は本学ウェブサイトをご確認ください。



寄付金控除シミュレーター



ご寄付を賜りました皆さまへ
2027年めいじろうカレンダーを
プレゼントします

※お一人様につき1部プレゼント。発送は2026年12月となります。



※画像は2026年度版となります。

お申し込み方法

インターネットからお申し込みいただけます

- ・クレジットカード決済
- ・コンビニ決済
- ・インターネットバンキング決済
- ・PayPay決済

明治 教育振興協力資金

検索



応援しています

校歌プロジェクト

次号は
2026年
6月号
です!



明治大学校歌

児玉花外 作詞
山田耕筰 作曲

Tempo di marcia ben marcato (♩=112)

しーらくもなびくーすーるーがだいまー
 ゆひいでたるーわーこーうどがつくやじだ
 いのあーけーのーかねぶんかのうし
 おーみーちーびきてとげしいしんのはー
 えーになうーめいじそのなぞわれらーがほこ
 うーめいじそのなぞわれらーがほこ

白雲なびく駿河台
 眉秀でたる若人が
 撞くや時代の暁の鐘
 文化の潮みちびきて
 遂げし維新の米になふ
 明治その名ぞ吾等が母校
 明治その名ぞ吾等が母校

権利自由の揺籃の
 歴史は古く今もなほ
 強き光に輝けり
 独立自治の旗懸し
 高き理想の道を行く
 我等が健児の意気をば知るや
 我等が健児の意気をば知るや

霊峰不二を仰ぎつつ
 刻苦研鑽他念なき
 我等に燃ゆる希望あり
 いでや東亜の一角に
 時代の鐘を破るべく
 正義の鐘を打ちて鳴らさむ
 正義の鐘を打ちて鳴らさむ



10月28日を
「校歌の日」に制定



アニメ「明治大学校歌」
誕生物語り

『明治大学カード』のご案内

明治大学の在学学生父母の皆さま、校友(卒業生・修了生)の皆さまにのみ発行しているクレジットカードです。
その特別な一枚は、明治大学とのつながりを示す証であり、未来の学生への支援にもつながります。

日々のお買い物が、
明治大学生の支援に

※カード会社から大学に支払われる還元金を奨学金として活用しています。

明治大学カードだけの
特別な特典をご用意

「各協力店による優待(宿泊費割引等)」「学長による結婚お祝いカード」「大学の図書館利用」など

各カード会社の
ポイント等も
通常通り付与



詳細・お申込みはこちら



明治大学カード
ウェブサイト

“初めて持つクレジットカードにふさわしい機能と安全性”を追求した、
明治大学学部生向けの「明治大学学生カード」(年会費無料・利用可能額最小限)もご用意しています。

